

PUZ

BURLAN DRAGOS ILIUTA
PLAN DE INCADRARE IN ZONA

1

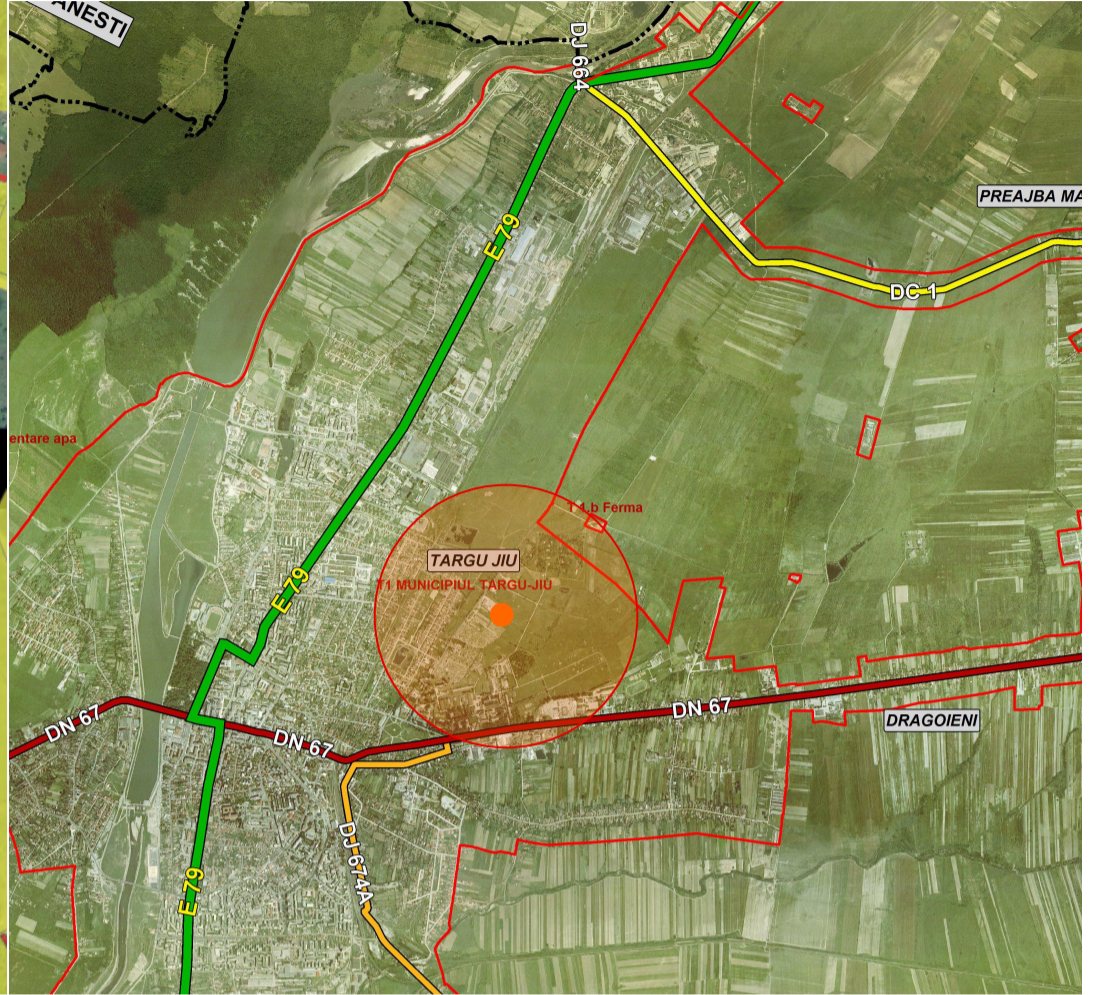
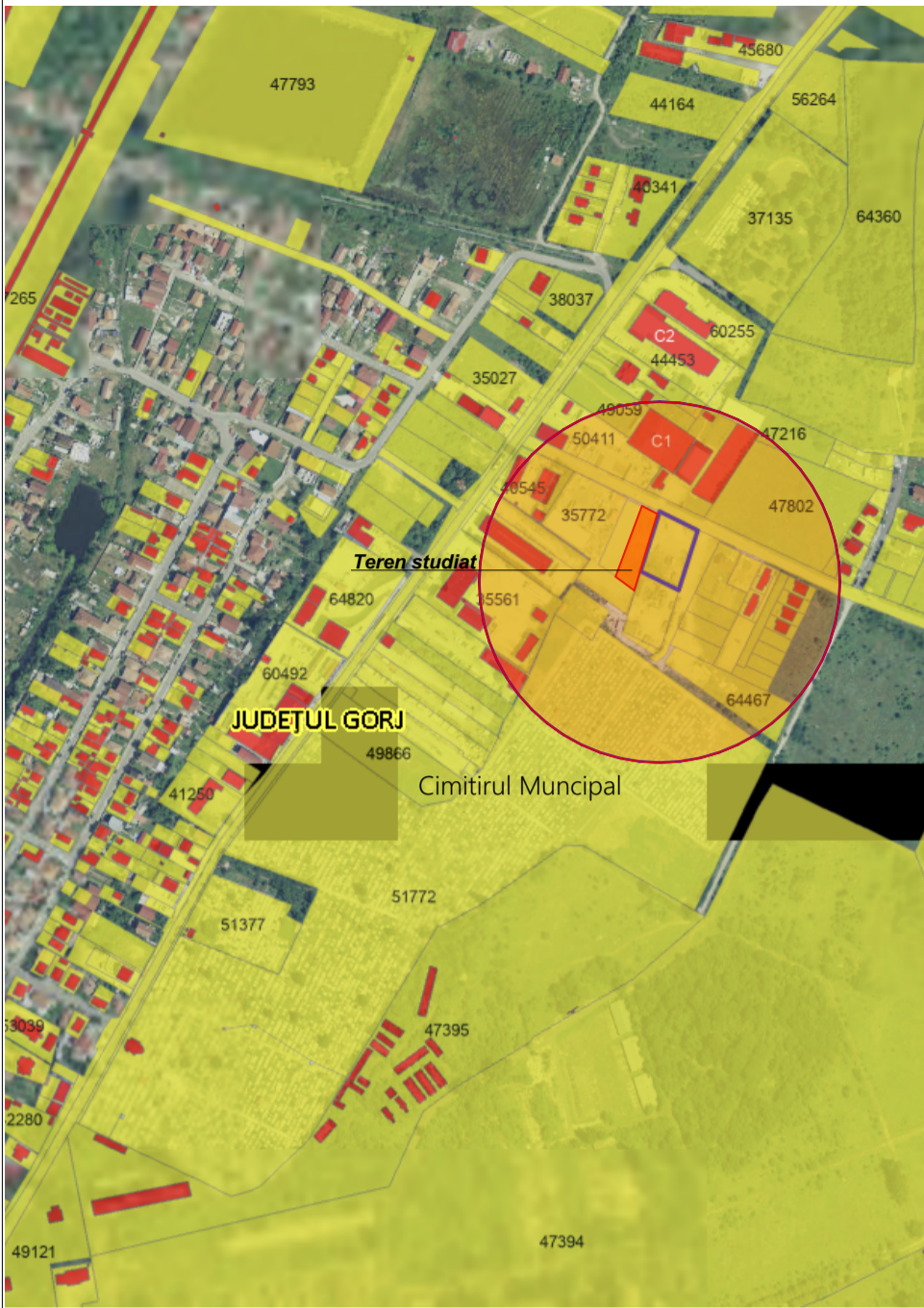

Amplasamentul studiat este situat in Municipiul Tg-Jiu, Strada Marin Preda, nr. 29, nr. cad. 52733, Judetul Gorj.

Judetul Gorj se afla asezat in partea de sud-vest a tarii, in vecinatatea sudica a muntilor Carpatii Meridionali, la poalele muntilor Parang.

Privind asezarea geografica in teritoriul administrativ al Judetului Gorj, Municipiul Targu Jiu este asezat in zona centrala a judetului.

SITUATIE EXISTENTA

Conform Planul Urbanistic General al Municipiului Targu Jiu, terenul este situat in intravilanul Municipiului Tg-Jiu, in UTR 9.

Folosinta si destinatia actuala : arabil.
Destinatia terenului - conform PUG:
- zona cu destinatie speciala .

Regimul fiscal este cel pentru localitati urbane

POT existent pe amplasament : 0,00 %

CUT existent pe amplasament : 0,00

POT max conform PUG - nu este reglementat

CUT max conform PUG - nu este reglementat

S. teren nr cadastral 52733 = 1.130mp

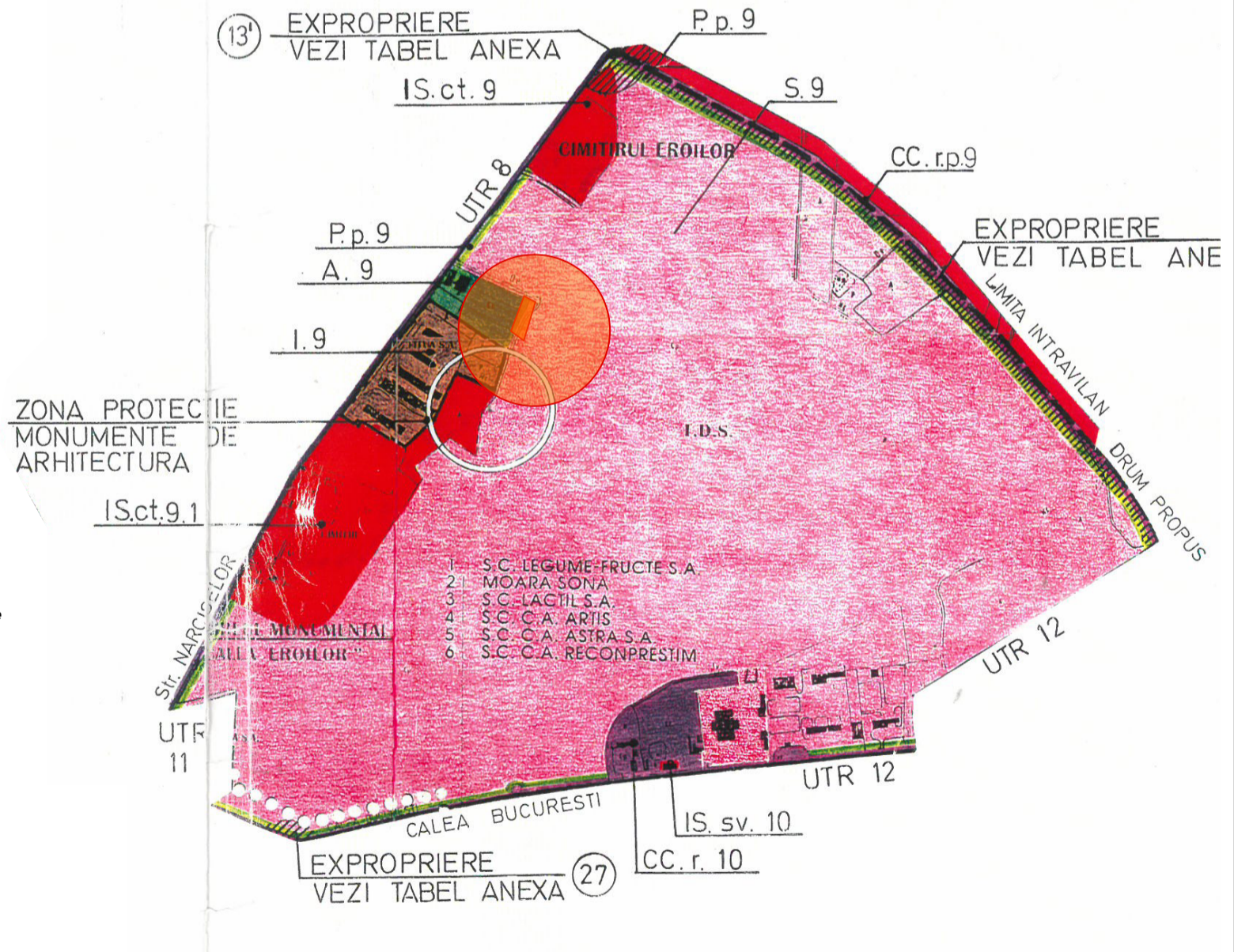

				Referat verificare nr...../ 2024
-Verificator -expert	Nume	Semnătura	Cerința	referat/expertiză, nr./data
 S.C. ArhiGuide SRL Str.9 mai, Nr.24, Et.1, Mun. Târgu-Jiu, Jud. Gorj 0741.51 52 53 office@arhiguide.ro Cont:RO438TRLRONCRT0383992201 CUI:37044863			Beneficiar:	Proiect nr.
			BURLAN DRAGOS ILIUTA	75/2024
Specificatie	Nume	Semnatura	Scara:	Titlu proiect:
Șef proiect	arh. Pasăre Viorel Dorel		-	Elaborare PUZ pentru construire hala metalica
Proiectat	arh.Pirvulescu Alina-Mihaela		Data:	Faza:
Desenat	arh.Pirvulescu Alina-Mihaela		09.2024	P.U.Z.
				Titlu planșă : PLAN DE INCADRARE IN ZONA
				Planșa nr. U-01
				Mun. Tg-Jiu, Strada Marin Preda, nr.29, nr. cad. 52733, Jud. Gorj